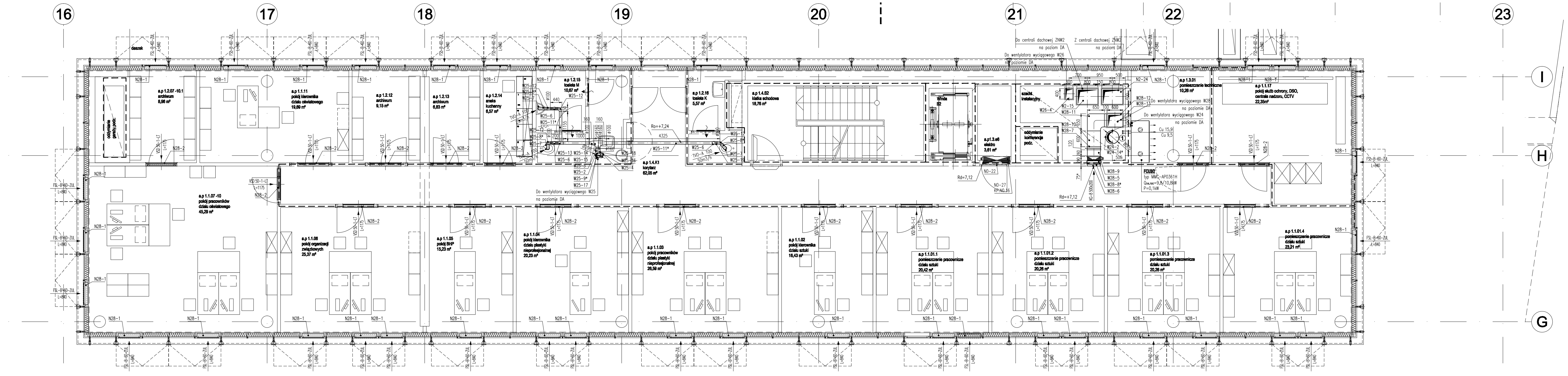
16
17
18
19
20
21
22
23
I
H
G
daszek
a.p 1.2.07 -10.1
archiwum
8,96 m²
oddymianie garażu podz.
a.p 1.1.11
pokój kierownika działu oświatowego
19,69 m²
a.p 1.2.12
archiwum
9,15 m²
a.p 1.2.13
archiwum
6,83 m²
a.p 1.2.14
aneks kuchenny
6,57 m²
a.p 1.2.15
toaleta M
10,67 m²
a.p 1.2.16
toaleta K
5,57 m²
a.p 1.4.S2
klatka schodowa
18,76 m²
a.p 1.4.K1
korytarz
62,05 m²
Winda E2
a.p1.3.e6
elektro
3,61 m²
szacht instalacyjny
oddymianie konferencja podz.
a.p 1.3.01
pomieszczenie techniczne
10,26 m²
a.p 1.1.17
pokój służb ochrony, DSO, centrala nadzoru, CCTV
22,35m²
a.p 1.1.07 -10
pokój pracowników działu oświatowego
45,29 m²
a.p 1.1.06
pokój organizacji związkowych
25,37 m²
a.p 1.1.05
pokój BHP
15,23 m²
a.p 1.1.04
pokój kierownika działu plastyki nieprofesjonalnej
20,23 m²
a.p 1.1.03
pokój pracowników działu plastyki nieprofesjonalnej
26,59 m²
a.p 1.1.02
pokój kierownika działu sztuki
16,43 m²
a.p 1.1.01.1
pomieszczenie pracownicze działu sztuki
20,42 m²
a.p 1.1.01.2
pomieszczenie pracownicze działu sztuki
20,26 m²
a.p 1.1.01.3
pomieszczenie pracownicze działu sztuki
20,26 m²
a.p 1.1.01.4
pomieszczenie pracownicze działu sztuki
23,21 m²
N28-1
N28-2
VSD 50-1-LT
L=1175
FSL-B-60-ZUL
L=840
TVO-A 100
50m3/h
W25-2
W25-4
W25-5
W25-6
W25-7
W25-8*
W25-9*
W25-11*
W25-12
W25-13
W25-14
W25-15
W25-16
W25-17
W25-18
W25-19
Ro=+7,24
4325
Rd=7,12
Rd=+7,12
N0-22
N0-27
KP.N0.16
KG-8 500x200
Do wentylatora wyciągowego W25
na poziomie DA
Do centrali dachowej ZNW2
na poziom DA
Z centrali dachowej ZNW2
na poziom DA
Do wentylatora wyciągowego W26
na poziomie DA
Do wentylatora wyciągowego W28
na poziomie DA
Do wentylatora wyciągowego W24
na poziomie DA
N2-24
W2-15
W26-4
W28-5
W28-6
W28-7
W28-8*
W28-9
W28-10
W28-11
W28-12
W28-13
W24-2
W24-14*
Cu 15,9
Cu 9,5
FCU3/2
typ MMC-AP0361H
Q_CHŁ/GRZ=9,8/10,8kW
P=0,1kW

MONTAŻ NAWIEWNIKA FSL WG PROJEKTU ARCHITEKTONICZNEGO

1:50

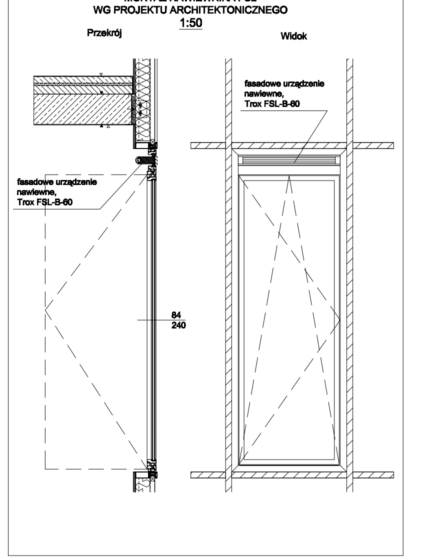
Przekrój
Widok
fasadowe urządzenie nawiewne,
Trox FSL-B-60
fasadowe urządzenie nawiewne,
Trox FSL-B-60
84
240

UWAGA:
OTWORY REWIZYJNE W SUFITACH
PODWIESZONYCH USTALIĆ PO KONSULTACJI
Z ARCHITEKTEM.

Inwestor

MUZEUM ŚLĄSKIE

al. W. Korfantego 3, PL - 40-005 Katowice, tel.+48 (0) 32 258 56 61 tel/fax +48 (0) 32 259 98 04

Nazwa i adres obiektu

NOWE MUZEUM ŚLĄSKIE

ul. Kopalniana 6, Katowice

Faza

C/FAZA 2 - PROJEKT WYKONAWCZY

Branża

INSTALACJE SANITARNE

WENTYLACJA I KLIMATYZACJA MS-GG

Sytuacja

Nazwa

WENTYLACJA RZUT POZIOMU +1

Numer rys.	Branża	Faza	Budynek	Nazwa	Podział	Indeks	
	IM	C	MS-GG	P+1	06	-	038

Generalny projektant

florian riegler univ.prof.arch. dipl.-ing. roger riewe univ.prof. arch. dipl.-ing.

riegler riewe architekten zt-ges.m.b.h. ,griesgasse 10, a_8020
t: ++43/316/723253-0, f: 723253-4, e: office@rieglerriewe.co.at

Branża: *Instalacje*

BIURO PROJEKTOWE
KAMAK
UL.MECHANIKÓW 9A
44-100 GLIWICE
TEL. (032) 270 18 08

Konstrukcje
STATYK
Firma inżynierska
ul. Plebiscytowa 10/7
PL-40-039 Katowice
tel/fax: +48 (0) 32 201 81 76
e: statyk@statyk.pl

Architektura
Architekturbüro Riegler Riewe
Griesgasse 10
A- 8020 Graz
tel: 0316/ 72 32 53 - 0 fax: -4
e: office@rieglerriewe.co.at

Ochrona przeciwpożarowa
mgr. inż. Janusz Siata
ul. Opolska 3/12A
PL-40-084 Katowice
tel: +48 (0) 601 437 018
fax: +48 (0) 32 613 73 01
e: jsiata@post.pl

	Imię i nazwisko	*Numer uprawnień*	*Podpis*
Projektował	inż. M. OSUCH	500/91	
Opracował	mgr inż. M. KRZYSTECZKO		
Sprawdził	inż. H. OSUCH	310/78	

Skala	*Format*	*Data*	*Indeks*	*Data indeksu*
1:50	297x1460	31.08.2009	-	-

Niniejszy rysunek oraz jego dane na nośnikach danych stanowią własność intelektualną architektów Riegler i Riewe. Każdorazowe użycie, upublicznienie, powielanie każdego rodzaju lub przekazywanie stronom trzecim wymaga pisemnej zgody architektów Riegler i Riewe. Poprzez przejęcie niniejszego rysunku firma wykonawcza akceptuje przedstawione na nim wytyczne. Wymiary naniesione ręcznie mają pierwszeństwo nad narysowanymi. Wykonawca zobowiązuje się do sprawdzenia wszystkich wymiarów oraz wytycznych dotyczących swojego zlecenia przed przystąpieniem do robót. O rozbieżnościach z narysowanymi lub pisemnie uzgodnionymi wytycznymi należy niezwłocznie powiadomić pisemnie architekta lub kierownictwo budowy. Przed przystąpieniem do robót należy przedłożyć architektowi do zatwierdzenia aktualne rysunki warsztatowe.

© Riegler Riewe